



f&b
CONTROL

Solution complète de gestion de stock Inventaire, achats et ventes



[Http://www.eg-software.com/ff/](http://www.eg-software.com/ff/)

- GESTION DES STOCKS ET INVENTAIRE
- ANALYSE DES VENTES (MENU) SORTIE AUTOMATIQUE DU STOCK
- BASÉE SUR LES VENTES
- INTERFACE POUR CAISSE
- ENREGISTREUSE ET COMPTABILITÉ
- CODE À BARRES
- LISTE D'ACHATS ET GESTION DES ACHATS
- RÉCEPTION DES COMMANDES, ET CONTRÔLE DES FACTURES
- GESTION DES FOURNISSEURS
- RAPPORT DES RENDEMENTS DÉTAILLÉS (FOOD COST)
- LIEU DE STOCKAGE ET TRANSFERT
- GESTION DE PRODUCTION DE PRODUITS FINIS



AGENCE EN STRATÉGIE, CONCEPT ET
ORGANISATION TECHNOLOGIQUES

38 rue Rennequin - 75017 Paris
Tél. : 01 44 29 19 35 - info@ascot-web.com

EGS
ENGGIST & GRANDJEAN • SOFTWARE

Microsoft
CERTIFIED
Partner

SIÈGE GROUPE

EGS Enggist & Grandjean Software SA

Route de Soleure 12

P.O. Box

2072 St-Blaise

Suisse

Tél. 032 753 0270

Fax 032 753 0275

Technical Support: (41 84) 800 0357

E-mail: info@eg-software.com

<http://www.eg-software.com/ff/>



EGS F&B Control

Solution complète de gestion des stocks, inventaires, achats et ventes

EGS F&B Control est une solution de gestion des stocks, inventaires, achats et ventes, spécialement conçu pour l'hôtellerie et la restauration. EGS F&B Control fait partie d'une solution professionnelle d'outils informatiques pour hôtels, restaurants et hôpitaux comprenant de nombreuses fonctions, depuis le calcul du prix de revient des recettes, en passant par l'inventaire, les achats, le lien aux caisses enregistreuses, l'analyse des ventes, la planification de menus, etc. EGS F&B Control offre une solution simple et vous garantit une meilleure rentabilité et efficacité.

A la pointe de la technologie informatique, EGS F&B Control aide votre établissement à réduire ses coûts et à améliorer vos rendements. EGS F&B Control comprend les fonctions suivantes :



EGS F&B Control a été conçu spécialement pour la restauration (ex. restaurants, chaînes de restaurants, collectivités, hôtels, écoles, traiteurs, cantines, compagnies aériennes, fabricants de produits alimentaires, etc.)

En fournissant des données essentielles sur vos inventaires, ventes, gains, valorisation et écarts d'inventaires, EGS F&B Control vous aide à augmenter votre rendement et vous donne un contrôle absolu sur vos affaires.

Les fonctions principales de EGS F&B Control comprennent:

Liste des produits:

La liste des produits comprend tous les produits que vous avez dans votre inventaire. Pour chaque produit, vous pouvez définir une catégorie et plusieurs lieux de stockage. Vous pouvez également définir plusieurs fournisseurs avec un prix différent et un numéro d'article différent.

Chaque produit peut avoir jusqu'à 4 unités différentes. Vous pouvez définir une unité de transport, d'emballage, de stockage et une unité de base. Ceci vous permet, par exemple, de facilement introduire une quantité en palettes, cartons, boîtes ou kg.

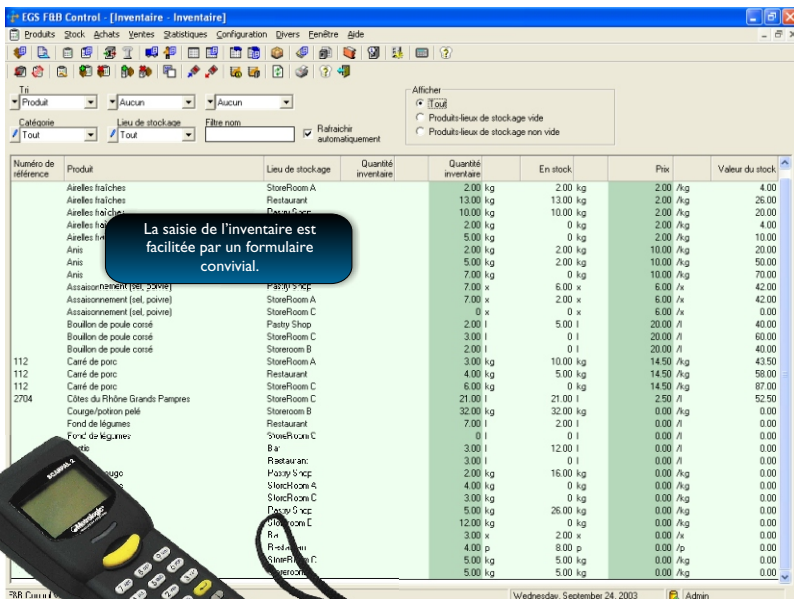
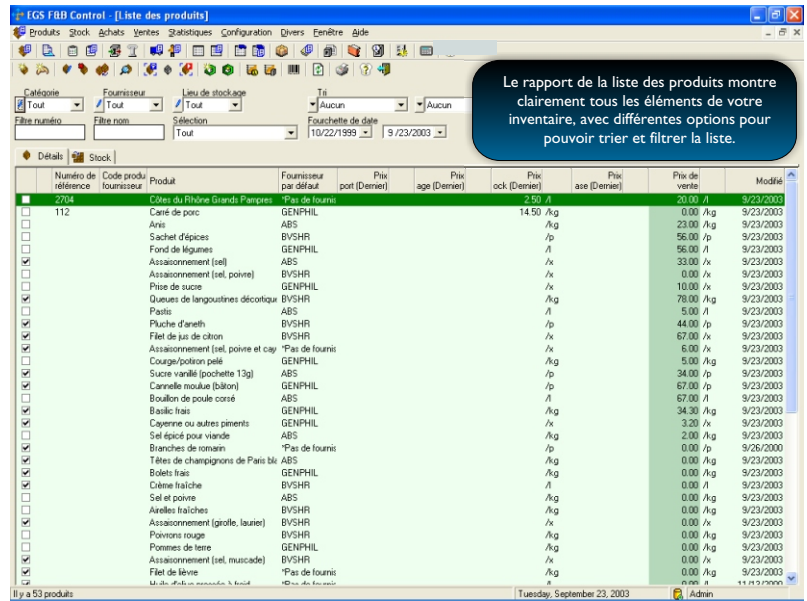

Inventaire :

EGS F&B Control simplifie la prise d'inventaire et fournit des rapports complets et précis. Vous pouvez faire un inventaire de vos produits par lieu de stockage, par fournisseur ou par catégorie et comparer celui-ci à votre inventaire idéal basé sur les ventes. Ceci vous permet de surveiller les écarts d'inventaire des produits (pertes, vols, etc.). Plusieurs inventaires peuvent être réalisés simultanément.

Chaque rapport d'inventaire est archivé et peut être consulté pour référence, impression, comparaison ou statistique.

Le rapport de variance d'inventaire vous fournira une liste des produits classés selon leur variance. Vous pourrez ainsi déterminer rapidement quels sont les produits qui contribuent en majorité à l'augmentation de votre rendement de cuisine. Vous pouvez alors surveiller les transactions de ces produits et contrôler les pertes liées au vol, à l'endommagement, etc. dans le but d'améliorer votre rendement.

Fournisseurs :

EGS F&B Control peut gérer un nombre illimité de fournisseurs. Pour chacun d'eux, vous pouvez fournir une adresse postale complète, adresse E-mail, numéro de téléphone et de fax, personne à contacter, etc. Vous pouvez rapidement consulter la liste des produits d'un fournisseur et l'évolution du prix ainsi que le volume global des achats.

L'association d'un fournisseur à chaque transaction d'achat, vous permet de comparer l'historique des prix de chaque fournisseur et de faciliter les commandes.

A l'aide de la fonction "factures" vous pouvez rapidement contrôler vos bons de livraison pour chacun des fournisseurs.

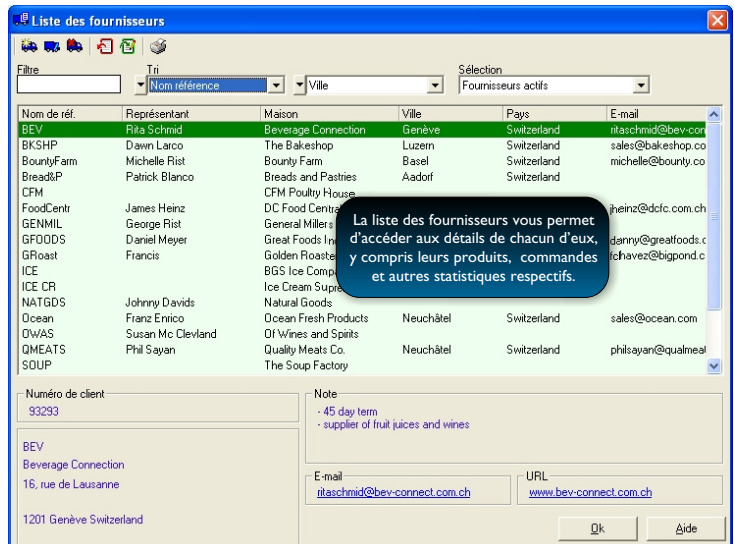

Lieux de stockage et points de vente :

EGS F&B Control permet la gestion des stocks sur plusieurs points de vente et lieux de stockage. Vous pouvez gérer la quantité de stock de chaque produit sur différents lieux de stockage.

Vous pouvez obtenir des rapports détaillés en fonction de chaque lieu de stockage et point de vente pour toutes les opérations du stock telles qu'entrées, sorties, transferts, inventaire, etc.



Réception des commandes :

EGS F&B Control vous aide à gérer de façon efficace vos commandes et la réception de celles-ci. Vous pouvez introduire un bon de livraison avec un minimum d'effort grâce à notre système qui propose les articles commandés. Vous pouvez simplement confirmer la réception des produits commandés et modifier les données si nécessaire. Par la comparaison des commandes et de leur livraison, vous pouvez facilement contrôler les quantités, prix, délais de livraison et produits manquants.

Dans le cas où vous n'avez pas passé de commande par l'ordinateur, vous pouvez simplement ajouter les produits à un formulaire de saisie spécialement prévu.

Les produits reçus sont automatiquement ajoutés au stock.

Le montant total pour un bon de livraison est alors enregistré pour le contrôle ultérieur des factures.

La gestion précise des commandes et le contrôle de la livraison peut vous faire économiser des sommes considérables et optimiser votre gestion.

Numéro de prod.	Numéro de four.	Produit	Fournisseur	Quantité	Unité	Quantité	Unité	En stock	n commande	Prix unitaire	Prix total	pour
		Astelles fraîches	BVSHR	2,00	kg	2,00	kg	25,00	0	100,00	200,00	9/23/2003
		Aras	BVSHR	5,00	kg	5,00	kg	4,00	0	25,00	125,00	9/23/2003
		Assaisonnement [sel, poivre]	BVSHR	2,00	x	2,00	x	8,00	0	12,00	24,00	9/23/2003
		Bouillon de poulet coré	ABS	4,00	l	4,00	l	5,00	0	5,00	20,00	9/23/2003
112		Cané de porc	GENPHIL	2,00	kg	2,00	kg	15,00	0	14,50	29,00	9/23/2003
2704		Côtes du Rhône Grands Pa	*Pas de fourniss	4,00	l	4,00	l	21,00	0	2,50	10,00	9/23/2003
2704		Côtes du Rhône Grands Pa	GENPHIL	5,00	l	5,00	l	21,00	0	12,00	60,00	9/23/2003
2704		Côtes du Rhône Grands Pa	GENPHIL	6,00	l	6,00	l	21,00	0	12,00	72,00	9/24/2003
2704		Côtes du Rhône Grands Pa	*Pas de fourniss	7,00	l	7,00	l	21,00	0	2,50	17,50	9/24/2003
		Courge/potiron pelé	GENPHIL	3,00	kg	3,00	kg	32,00	0	23,00	69,00	9/24/2003
		Courge/potiron pelé	GENPHIL	4,00	kg	4,00	kg	32,00	0	23,00	92,00	9/23/2003
		Fond de légumes	GENPHIL	3,00	l	3,00	l	2,00	0	2,00	6,00	9/23/2003
		Fond de légumes	GENPHIL	5,00	l	5,00	l	2,00	0	2,00	10,00	9/24/2003
		Fond de légumes	GENPHIL	4,00	l	4,00	l	2,00	0	2,00	8,00	9/24/2003
		Pastis	ABS	5,00	l	5,00	l	12,00	0	10,00	50,00	9/23/2003
		Poivrons rouge	BVSHR	5,00	kg	5,00	kg	16,00	0	43,00	215,00	9/24/2003
		Poivrons rouge	BVSHR	10,00	kg	10,00	kg	16,00	0	43,00	430,00	9/24/2003
		Pâte de sucre	GENPHIL	5,00	x	5,00	x	2,00	0	25,00	125,00	9/24/2003
		Pâte de sucre	GENPHIL	20,00	x	20,00	x	2,00	0	25,00	500,00	9/24/2003
		Pâte de sucre	GENPHIL	3,00	x	3,00	x	2,00	0	25,00	75,00	9/23/2003
		Sachet d'épices	BVSHR	3,00	p	3,00	p	8,00	0	12,00	36,00	9/23/2003
		Sachet d'épices	BVSHR	12,00	p	12,00	p	8,00	0	12,00	144,00	9/24/2003
		Sel épice pour viande	ABS	3,00	kg	3,00	kg	5,00	0	10,00	30,00	9/23/2003
		Sel et poivre	ABS	4,00	kg	4,00	kg	5,00	0	24,00	96,00	9/23/2003
		Sel et poivre	ARS	6,00	kg	6,00	kg	5,00	0	24,00	144,00	9/24/2003

Fournisseur	Montant total
No Supplier	27,50
ABS	441,00
GENPHIL	1,046,00
BVSHR	1,045,00

Créer facilement vos listes de réquisition à partir d'un bon d'économat, de modèle de liste d'achats ou selon d'autres critères (produits au-dessous du minimum de commande, etc.)

Liste d'achats et commandes :

Les commandes sont réalisées à partir de listes d'achats prédéfinies.

Les listes d'achats peuvent être générées à partir du bon d'économat d'un menu, à partir d'une liste d'achats de base (vos commandes régulières) ou à partir des produits proches de leur limite de commandes ou par une combinaison de ces possibilités. Une fois la liste d'achats prête, les commandes, pour chaque fournisseur, sont créées automatiquement, prêtes à être imprimées, faxées ou simplement envoyées par E-mail.

Lors de la préparation de la liste des achats, il est facile de contrôler les quantités en stock par rapport à leurs limites et de les rajouter à cette liste.

Numéro	Produit	En stock	Qté min	Qté max	Prix - Transport	Prix - Emballage	Prix stock	Prix unitaire base	Qté de commande	Qté de stock	Qté de commande	Qté de stock	Lieu de stockage par défaut	Officielle	Prix de vente
E00592	041 Chicken Fillets F&B	100 kg	50 kg	250 kg	0,00	0,00	0,00	0,00	100 kg	0,00	100 kg	250 kg	Storeroom B -	Officielle	1,500,00
E00591	040a01	50 kg	50 kg	250 kg	0,00	0,00	0,00	11,00	50 kg	0,00	50 kg	250 kg	Storeroom B -	Officielle	1,500,00
E00593	040a02 (spécial) 040a	90 kg	50 kg	250 kg	0,00	0,00	0,00	6,00	50 kg	0,00	50 kg	250 kg	Storeroom B -	Officielle	1,500,00
E00594	040a03 (spécial) 040a	90 kg	50 kg	250 kg	0,00	0,00	0,00	7,00	50 kg	0,00	50 kg	250 kg	Storeroom B -	Officielle	1,500,00
E00595	040a04 (spécial) 040a	150 kg	50 kg	250 kg	0,00	0,00	0,00	3,25	50 kg	0,00	50 kg	250 kg	Storeroom B -	Officielle	1,500,00
E00596	040a05 (spécial) 040a	100 kg	50 kg	250 kg	0,00	0,00	0,00	11,00	50 kg	0,00	50 kg	250 kg	Storeroom B -	Officielle	1,500,00
E00597	040a06 (spécial) 040a	90 kg	50 kg	250 kg	0,00	0,00	0,00	12,00	50 kg	0,00	50 kg	250 kg	Storeroom B -	Officielle	1,500,00
E00598	040a07 (spécial) 040a	90 kg	50 kg	250 kg	0,00	0,00	0,00	12,00	50 kg	0,00	50 kg	250 kg	Storeroom B -	Officielle	1,500,00
E00599	040a08 (spécial) 040a	90 kg	50 kg	250 kg	0,00	0,00	0,00	12,00	50 kg	0,00	50 kg	250 kg	Storeroom B -	Officielle	1,500,00
E00600	040a09 (spécial) 040a	90 kg	50 kg	250 kg	0,00	0,00	0,00	12,00	50 kg	0,00	50 kg	250 kg	Storeroom B -	Officielle	1,500,00
E00601	040a10 (spécial) 040a	90 kg	50 kg	250 kg	0,00	0,00	0,00	12,00	50 kg	0,00	50 kg	250 kg	Storeroom B -	Officielle	1,500,00
E00602	040a11 (spécial) 040a	90 kg	50 kg	250 kg	0,00	0,00	0,00	12,00	50 kg	0,00	50 kg	250 kg	Storeroom B -	Officielle	1,500,00
E00603	040a12 (spécial) 040a	90 kg	50 kg	250 kg	0,00	0,00	0,00	12,00	50 kg	0,00	50 kg	250 kg	Storeroom B -	Officielle	1,500,00
E00604	040a13 (spécial) 040a	90 kg	50 kg	250 kg	0,00	0,00	0,00	12,00	50 kg	0,00	50 kg	250 kg	Storeroom B -	Officielle	1,500,00
E00605	040a14 (spécial) 040a	90 kg	50 kg	250 kg	0,00	0,00	0,00	12,00	50 kg	0,00	50 kg	250 kg	Storeroom B -	Officielle	1,500,00
E00606	040a15 (spécial) 040a	90 kg	50 kg	250 kg	0,00	0,00	0,00	12,00	50 kg	0,00	50 kg	250 kg	Storeroom B -	Officielle	1,500,00
E00607	040a16 (spécial) 040a	90 kg	50 kg	250 kg	0,00	0,00	0,00	12,00	50 kg	0,00	50 kg	250 kg	Storeroom B -	Officielle	1,500,00
E00608	040a17 (spécial) 040a	90 kg	50 kg	250 kg	0,00	0,00	0,00	12,00	50 kg	0,00	50 kg	250 kg	Storeroom B -	Officielle	1,500,00
E00609	040a18 (spécial) 040a	90 kg	50 kg	250 kg	0,00	0,00	0,00	12,00	50 kg	0,00	50 kg	250 kg	Storeroom B -	Officielle	1,500,00
E00610	040a19 (spécial) 040a	90 kg	50 kg	250 kg	0,00	0,00	0,00	12,00	50 kg	0,00	50 kg	250 kg	Storeroom B -	Officielle	1,500,00

Factures :

EGS F&B Control vous permet de contrôler facilement vos factures en quelques clics de souris. Les bons de livraison créés lors de la réception des commandes peuvent être liés à une facture pour le calcul et la comparaison du total.

Vous pouvez imprimer la liste des factures par fournisseur avec les bons de livraison correspondants. Vous pouvez même imprimer la liste des produits reçus, correspondant à une facture donnée pour un contrôle détaillé.

Les factures peuvent également être exportées vers la comptabilité (avec le module de lien à la comptabilité).

Numéro de facture	Fournisseur	Date	Montant total	Montant calculé	Différence	Envoyer vers comptabilité	Payé	Note
UM1021	UMart	5/22/2002	40.00	40.00	0.00			
QM865	QMEATS	5/28/2002	281.00	280.75	0.25			
OW5450	OWAS	5/28/2002	271.00	271.00	0.00			
NG5412	NATGDS	5/28/2002	288.10	288.10	0.00			
GM944	GENMIL	5/22/2002	8.00	8.00	0.00			
CFM942	CFM	5/22/2002	64.00	64.00	0.00			
BF6720	BountyFarm	5/22/2002	321.65	321.65	0.00			
BK5478	BKSHP	5/22/2002	2,471.00	2,471.10	0.10			
BV7032	BEV	5/22/2002			0.00			



Lien à la comptabilité (option):

EGS F&B Control peut générer un fichier texte importable par un logiciel de comptabilité. Différentes informations peuvent être transmises à votre logiciel de comptabilité évitant de devoir réintroduire certains données. Les montants à payer à vos fournisseurs, le montant total des ventes par catégories pour une période données, ainsi que les données concernant des montant à facturer à vos clients (module de production) peuvent être lié à votre comptabilité.

EGS F&B Control comprend déjà des liens avec des systèmes de comptabilité standard existant, mais nous pouvons adapter ce module à votre propre système.

Ventes :

EGS F&B Control compare les résultats des ventes en provenance des caisses enregistreuses avec le calcul des coûts des recettes et menus de « EGS RecetteNet » pour vous fournir un rapport des ventes comprenant la contribution de chaque met ou menu à votre profit. Vous pouvez ainsi aisément décider du sort de chaque met pour savoir s'il peut être maintenu, modifié, remplacé ou si sa promotion doit être améliorée.

Les informations sur les ventes peuvent être introduites manuellement avec un minimum d'effort ou importées directement depuis vos caisses enregistreuses. EGS F&B Control calcule votre rendement "idéal" et peut déduire les quantités en stock automatiquement à partir des ventes.

Le rapport des profits et contribution vous aidera à décider rapidement comment améliorer la rentabilité de votre établissement simplement par l'analyse de la popularité, la rentabilité et la marge des profits de vos mets et menus.

de article	Nom article	Item's Name	Prix de revient	Quantité	Prix de vente	Montant total	Date
5	Pastelsia Francesa	Set épice pour viande	0.00	123	123.00	15,129.00	9/24/2003
6	Torta Inglesa	Pastils	0.00	10	10.00	100.00	9/24/2003
7	Torta Salvia Negra	Couage/potiron pelé	0.00	6	6.00	36.00	9/24/2003
8	Torta de frutis	Anis	10.00	6	6.00	36.00	9/24/2003
9	Torta Manjar	Côtes du Rhône Grands Pampres	2.50	6	6.00	36.00	9/24/2003
10	Torta Fruillas	Fond de légumes	0.00	5	5.00	25.00	9/24/2003
11	Torta Mousse Chocolate	Assaisonnement (sel, poivre)	6.00	5	6.00	25.00	9/24/2003
12	Avana Bichar	Pommes de terre	0.00	32	32.00	1,024.00	9/24/2003
13	Torta Amarello	Bouillon de poule corsé	20.00	3	3.00	9.00	9/24/2003
14	Torta Mini Frutas	Poivrons rouges	0.00	3	3.00	9.00	9/24/2003
15	Trufas variadas	Airelles hachées	2.90	76	76.00	5,776.00	9/24/2003
16	Arroz con Leche	Cané de porc	14.50	19	19.00	361.00	9/24/2003
17	Mini Pan Buffet varios	Sachet d'épices	0.00	103	103.00	10,609.00	9/24/2003
5	Pastelsia Francesa	Set épice pour viande	0.00	123	123.00	15,129.00	9/24/2003
6	Torta Inglesa	Pastils	0.00	10	10.00	100.00	9/24/2003
7	Torta Salvia Negra	Couage/potiron pelé	0.00	6	6.00	36.00	9/24/2003
8	Torta de frutis	Anis	10.00	6	6.00	36.00	9/24/2003
9	Torta Manjar	Côtes du Rhône Grands Pampres	2.50	6	6.00	36.00	9/24/2003
10	Torta Fruillas	Fond de légumes	0.00	5	5.00	25.00	9/24/2003

Production

EGS F&B Control comprend un module de gestion de production. Ce module vous permet de définir des listes de "produits finis" à produire. Les différentes étapes de production peuvent être contrôlées. Une fois les "produits finis" réalisés, il est possible de les ajouter à votre inventaire tout en extractant automatiquement les produits nécessaires à leur conception.

Vous pouvez également lier une production à un client et préparer la facture par l'intermédiaire de votre comptabilité en quelques clics de souris (module de lien à la comptabilité nécessaire).

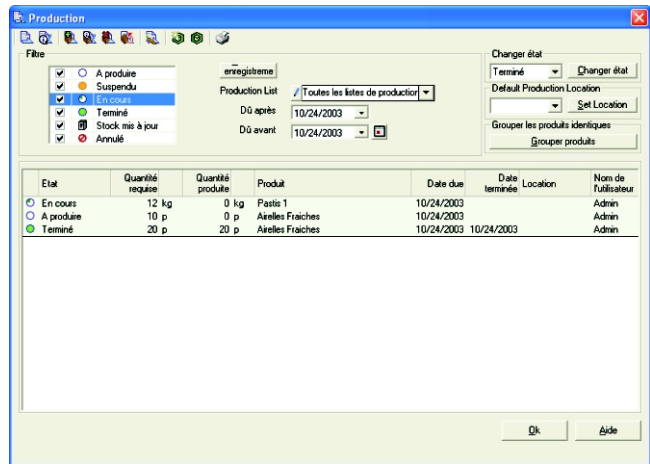

Accès par réseau local (LAN, réseau local)

EGS F&B Control a été conçu pour fonctionner en configuration réseau avec de nombreux utilisateurs simultanément. Ils peuvent alors accéder aux données en même temps. Ceci vous permet d'installer EGS F&B Control dans plusieurs départements/bureaux et de travailler ensemble.

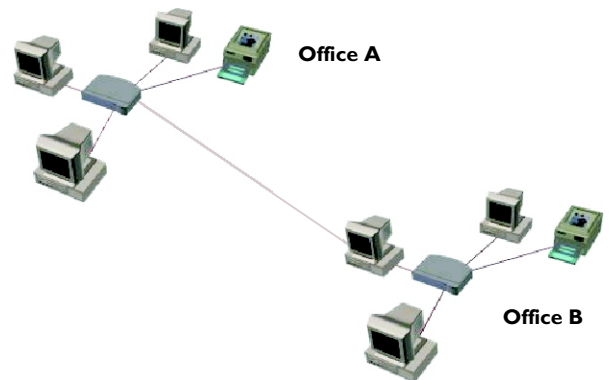

Administration et sécurité :

L'administrateur du système (le propriétaire de l'établissement ou le responsable de l'informatique) peut définir des « utilisateurs » et leur donner des droits d'utilisation du logiciel spécifiques. Il peut ainsi restreindre l'accès à certaines parties du logiciel et à certaines fonctions pour chaque utilisateur. Chaque utilisateur possède son propre mot de passe afin de garantir l'intégrité des données. Toutes les modifications de données ayant de l'importance sont enregistrées dans un fichier historique (journal ou « log »). L'administrateur peut ainsi consulter ce « log » et contrôler quel utilisateur a modifié telle donnée et à quelle date.

Le nombre d'utilisateurs pouvant se connecter à la base de données est limité par le nombre de licences achetées.

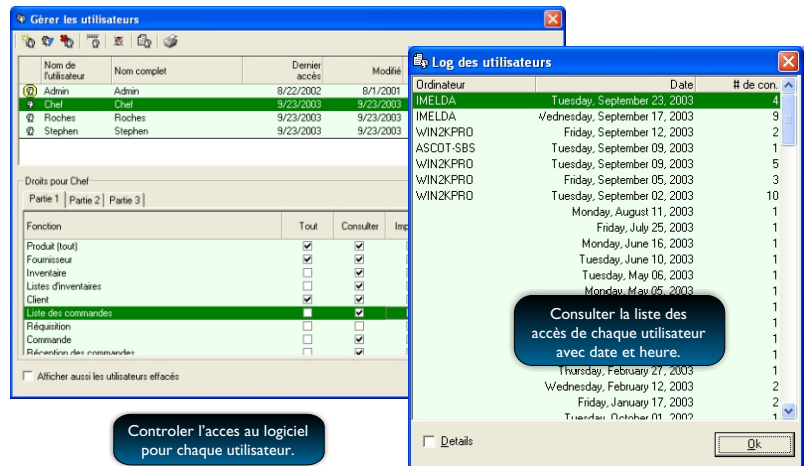

Base de données:

La base de données installée sur le serveur peut être Microsoft SQL Server 2000 ou Microsoft Data Engine 2000 (ou MSDE). MSDE est fourni avec EGS F&B Control, et la licence est gratuite. MSDE peut supporter une taille de base de données de 2 GB (plus que suffisant pour la plupart des établissements). Vous pouvez également installer la base de données sur Microsoft SQL Server 2000 pour une souplesse de dimensionnement et des performances accrues, spécialement pour un grand nombre d'utilisateurs simultanés et de grandes bases de données. La licence pour Microsoft SQL Server 2000 doit être achetée séparément.

(Pas incluses dans nos prix). MSDE est suffisant dans la plupart des cas. Nous ne recommandons Microsoft SQL Server 2000 que pour des établissements qui ont des besoins particuliers ou si MS SQL Server 2000 est déjà installé sur votre serveur.

Le programme F&B Control s'installe directement sur le serveur principal de votre société mais il est accessible par chaque poste de travail. Sa structure facilite sa maintenance et ses mises à jour.

La base de données utilisée assurant un maximum de souplesse, fiabilité et de haute performance.

Configuration recommandée :

Pour le serveur:

Processeur Pentium III ou compatible
256 MB Ram
200 MB d'espace disque dur
Lecteur CD-ROM

Pour les postes de travail:

Processeur Pentium III ou compatible
128 MB Ram
40 MB d'espace disque dur

Service Installation

L'installation des produits EGS est réalisée soit par EGS soit par l'un de ses revendeurs agréés.

Un travail de préparation est toujours réalisé dans nos locaux ou ceux de nos revendeurs pour étudier précisément votre méthode de fonctionnement et ensuite les installer de la manière la plus adaptée.

L'installation comprend le paramétrage du matériel informatique, des périphériques, des systèmes d'exploitation et bien sûr les logiciels EGS.

L'agrément EGS est renouvelé chaque année pour tous les revendeurs qui connaissent la totalité des produits EGS. Cet agrément est mis en place par EGS pour que vous soyez totalement satisfait de nos services.

Maintenance - Assistance - Support

Toute la maintenance est effectuée par l'un de nos revendeurs agréés ou par nous même selon les problèmes rencontrés. Cette maintenance ne couvre que les produits EGS. Cependant, des conseils sur le matériel et les systèmes d'exploitation sont toujours donnés aux clients.

Pour la disponibilité du service de maintenance, veuillez consulter votre revendeur local. EGS est à votre disposition de 9h à 21h, du lundi au vendredi.

EGS propose un contrat de maintenance qui comprend le service de maintenance et la mise à jour de nos logiciels. Le contrat de maintenance est inclus pour une année lors de l'achat de l'un de nos produits. Vous pouvez renouveler ce contrat chaque année à partir de la fin de la première année. La plus grande partie de nos clients a renouvelé ce contrat de maintenance.

Service de Télé maintenance

EGS dispose d'un service de télémaintenance. Ce service est totalement gratuit pour les clients ayant souscrit un contrat de maintenance. Ce service permet d'intervenir à distance par le biais d'un système de télétransmission. La télétransmission est réalisée au travers d'Internet (une connexion à Internet est donc indispensable pour ce service). Le client doit prendre en charge l'installation de logiciel de télémaintenance PC Anywhere 10.5

Ces interventions par télétransmission ne peuvent être effectuées qu'avec votre accord et votre participation, la confidentialité de vos données étant notre première préoccupation.

Seul les revendeurs agréés EGS et EGS sont autorisés à intervenir sur les produits EGS dans votre établissement.

Service Formation

EGS dispose de ses propres équipes de formateurs. Les revendeurs agréés par EGS sont également à même de mettre en place un cours de formation dans vos locaux.

Un travail de préparation est toujours réalisé dans nos locaux pour étudier précisément votre méthode de fonctionnement et procéder à une formation la plus adaptée possible.

Fonctions de EGS F&B Control :

Liste des produits
Prise d'inventaires
Entrées/Sorties du stock
Gestion des fournisseurs
Lieux de stockage
Transfert entre lieux de stockage
Beschaffungen
Commandes
Réception des commandes
Bons de livraisons
Factures
Analyses des ventes
Nombreux rapports de gestion (food cost, contribution, menu mix, etc.)
Sortie automatique du stock
Gestion de production et clients
Lien aux caisses enregistreuses (option)
Lien avec la comptabilité (option)



EGS F&B Control comprend 1 licence lui permettant d'être installé sur une station de travail et d'être utilisé sur ce poste ou en réseau par 5 utilisateurs différents simultanément. Des licences supplémentaires peuvent être ajoutées pour installer le logiciel sur d'autres stations de travail et/ou permettre à un plus grand nombre d'utilisateurs d'y accéder.

**Veuillez nous contacter à info@eg-software.com pour demander un devis*

Modules supplémentaires :

Interface / Lien aux caisses (adaptation à votre système de caisses)
 Interface / Lien à la comptabilité (adaptation à votre logiciel)

EGS F&B Control est l'outil indispensable pour contrôler et améliorer votre rendement!

Voici le principe de base en 5 points:

POINT 1

Des recettes standard sont introduites dans le logiciel CALCMENU ou RecetteNet.

CALCMENU/RecetteNet vous fournit des recettes et menus avec leur prix de revient.

POINT 2

Toutes les opérations de gestion de stocks sont enregistrées, tels que réquisitions, commandes, bons de livraisons, transferts, inventaires mensuels – vous connaissez ainsi la valeur totale de votre stock dans chaque lieu de stockage à tout instant.

POINT 3

Toutes les ventes journalières sont enregistrées dans vos caisses enregistreuses. Des statistiques de ventes sont présentées sous forme de rapport.

POINT 4

EGS F&B Control rassemble les données sur les ventes tirées de vos caisses enregistreuses avec les recettes standardisées et produit une liste de marchandises brutes théorique. Votre stock est alors automatiquement mis à jour à partir de ces valeurs pour l'obtention d'un «inventaire idéal théorique».

EGS F&B Control génère également un rapport de «rendement idéal» sur la base des mêmes données.

POINT 5

Vous pouvez réaliser un inventaire (physique) par comptage et introduire ces quantités réelles dans le système.

EGS F&B Control pourra alors créer un rapport de variation d'inventaires – montrant clairement les différences entre l'inventaire idéal théorique et l'inventaire réel.

En identifiant les produits qui créent le plus de variation, vous pourrez appliquer des mesures concrètes sur ces produits afin d'augmenter substantiellement votre rendement.

L'augmentation de votre rendement ne serait-ce que de 1% peut représenter une augmentation de votre profit allant jusqu'à 25%! Commencer à contrôler vos coûts maintenant - avec EGS F&B Control!

Pour tout renseignement, contactez-nous à :

Nos bureaux

EGS
ENGGIST & GRANDJEAN • SOFTWARE

EGS Enggist & Grandjean Software SA
Route de Soleure 12
P.O. Box
2072 Saint-Blaise NE
Switzerland

Tél: +41 848 000 357
Fax: +41 848 000 358
Email: info@calcmenu.ch
URL: <http://www.egs-software.com>

ASCOT
AGENCE EN STRATÉGIE, CONCEPT ET
ORGANISATION TECHNOLOGIQUES
38 rue Rennequin - 75017 Paris
Tél. : 01 44 29 19 35 - info@ascot-web.com